Projektmanagement mit dem PM-Haus stellt alle wesentlichen Aufgabenfelder des Projektmanagements in einer Struktur – dem **PM-Haus** – dar. So wird auf einen Blick deutlich, welche Bereiche für das erfolgreiche Management eines Projekts zu beachten sind und wie vorzugehen ist. Herr Felix, Projektleiter im Projekt **„FlexVelo“**, verdeutlicht in einem durchgängigen Beispiel, wie gutes Projektmanagement aussehen kann. **42 Praxistipps** zeigen zusätzlich, worauf es in der Praxis wirklich ankommt.

www.pm-haus.de

PROF. DR. AYELT KOMUS

beschäftigt sich seit über 20 Jahren mit dem erfolgreichen Management von Projekten. Er ist Professor an der Hochschule Koblenz. Gemeinsam mit großen Projektmanagement-Verbänden hat er mehrere viel beachtete Studien zum erfolgreichen Projektmanagement durchgeführt. Er berät und begleitet namhafte Unternehmen bei der Gestaltung und Optimierung des Projektmanagements.

JUTTA PUTZER

ist seit über 20 Jahren als Unternehmensberaterin mit dem Schwerpunkt Geschäftsprozessmanagement tätig. Sie hat seither zahlreiche, Projekte in den unterschiedlichsten Bereichen durchgeführt, vor allem auch umfangreiche IT-Projekte. Als Trainerin und Coach unterstützt sie Unternehmen bei der erfolgreichen Umsetzung guten Projektmanagements.

9 783741 267222

Komus | Putzer PROJEKTMANAGEMENT MIT DEM **PM-HAUS**

Ayelt Komus | Jutta Putzer

Grundlagen für Studium & Praxis – einfach und strukturiert erklärt

PROJEKT MANAGEMENT

MIT DEM PM-HAUS

INKLUSIVE 42 PRAXISTIPPS!
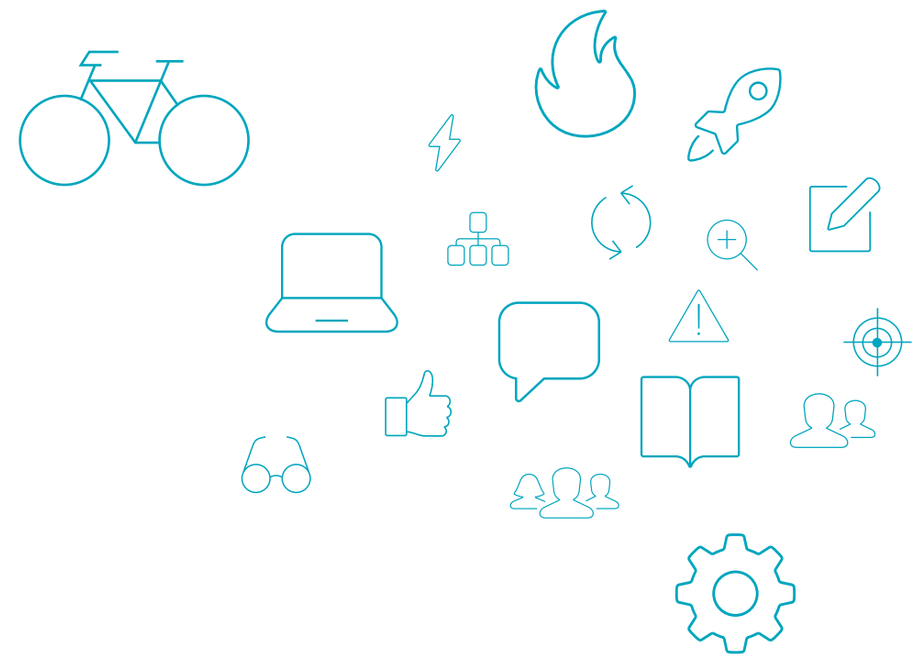
Mit durchgängigem Beispiel „FlexVelo“